

# Information

## Föreningen i siffror

- Medlemsantal 2019 (2018)
  - Totalt antal i medlemsregistret: 238 st (238 st)
- Anslutningar
  - Anslutna fastigheter: 264 st (263 st)
  - Antal anslutningar: 281 st (280 st)
  - Antal anslutningspunkter: 264 st (263 st)
- Grupptjänsteavtal
  - Gruppavtalet med ComHem: 187 st (187 st)

# Information

## Föreningen i siffror

Kommentarer till siffrorna:

Summering görs i medlemsregistret som innehåller alla medlemmar.

Siffrorna haltar lite då summeringen bygger på att ett anslutet hus tas över av någon annan som söker medlemskap. Just nu har vi t.ex. två hus där medlem begärt utträde, men ny fastighetsägare inte hunnit söka medlemskap. När bef. medlem begär utträde tas den bort som medlem och försvinner från statistiken, men tyvärr gör huset också det tills ny medlem kommit in i registret.

Så det kan alltså vara några siffror upp eller ner i siffrorna.

2019 aktiverades i alla fall 4 anslutningar. 2 av dessa var förberedda sedan nätet byggdes och 2 var helt nya.

För gruppavtalet faktureras 187 medlemmar.

# Information

## Ekonomi

- Insatser/Anslutningsavgifter
  - Minst 25000 kr (18600 insats + minst 6400 anslutning) gäller för nu, eller självkostnad om det kostar mer.
- Kredit
  - Orust Sparbank. Lån i sin helhet utbetalt i oktober 2017: 4,9 Mkr.
  - I sin helhet återbetalat i april 2020.

# Information

## Ekonomi

### Landsbygdsprogrammet

Ansökan	Inlämnad	Utbetalning
Ansökan 1	April 2017	Oktober 2017
Ansökan 2	Oktober 2017	Mars 2018
Ansökan 3	Januari 2018	Augusti 2018
Ansökan 4	April 2018	September 2018
Ansökan 5	November 2018	November 2018
Slututbetalning	(Juni 2020)	(Inte än)

- Slutdatum flyttat till 2020-08-30.
- Utbetalningar har hittills skett helt utan avdrag.

# Information

## Ekonomi

### Landsbygdsprogrammet (forts.)

- Utbetalningar har hittills skett helt utan avdrag, men...
- Vid utbetalning från ansökan i november 2018 passerade begärd utbetalning 80% av maximala beloppet som vi har möjlighet att få. Jordbruksverket innehöll därför den överskjutande delen, drygt 411 tkr.
- Resterande bidragsbelopp erhålls vid slututbetalning. Uppskattningsvis rör det sig om c:a 200 tkr ytterligare, alltså totalt drygt 600 tkr räknar styrelsens med att få utbetalt då slutredovisning godkänts.

# Information

## Nätstatus

- Slutbesiktning utförd
  - 2 mindre anmärkningar (märkning kabel och slangar i ett skåp och tätningar för 4 slangar i ett skåp). Båda åtgärdade.
- Tillkommande anslutningar
  - Enstaka anslutningar har tillkommit, t.ex. pga nybyggnation.
- Markupplåtelseavtal
  - Inskrivning i fastighetsregistret är utförd. Några fastigheter har bytt ägare och då har vi fått bakläxa på dessa, ett 10-tal.

# Information

## Förvaltningsplan

- Förvaltningsplan
  - Färdigställd. En förvaltningsorganisation är utsedd för att hantera:
    - Ekonomi och Administration
    - Teknik och Underhåll
    - Avtal och Kommunikation

# Förvaltningsplan

## Organisation

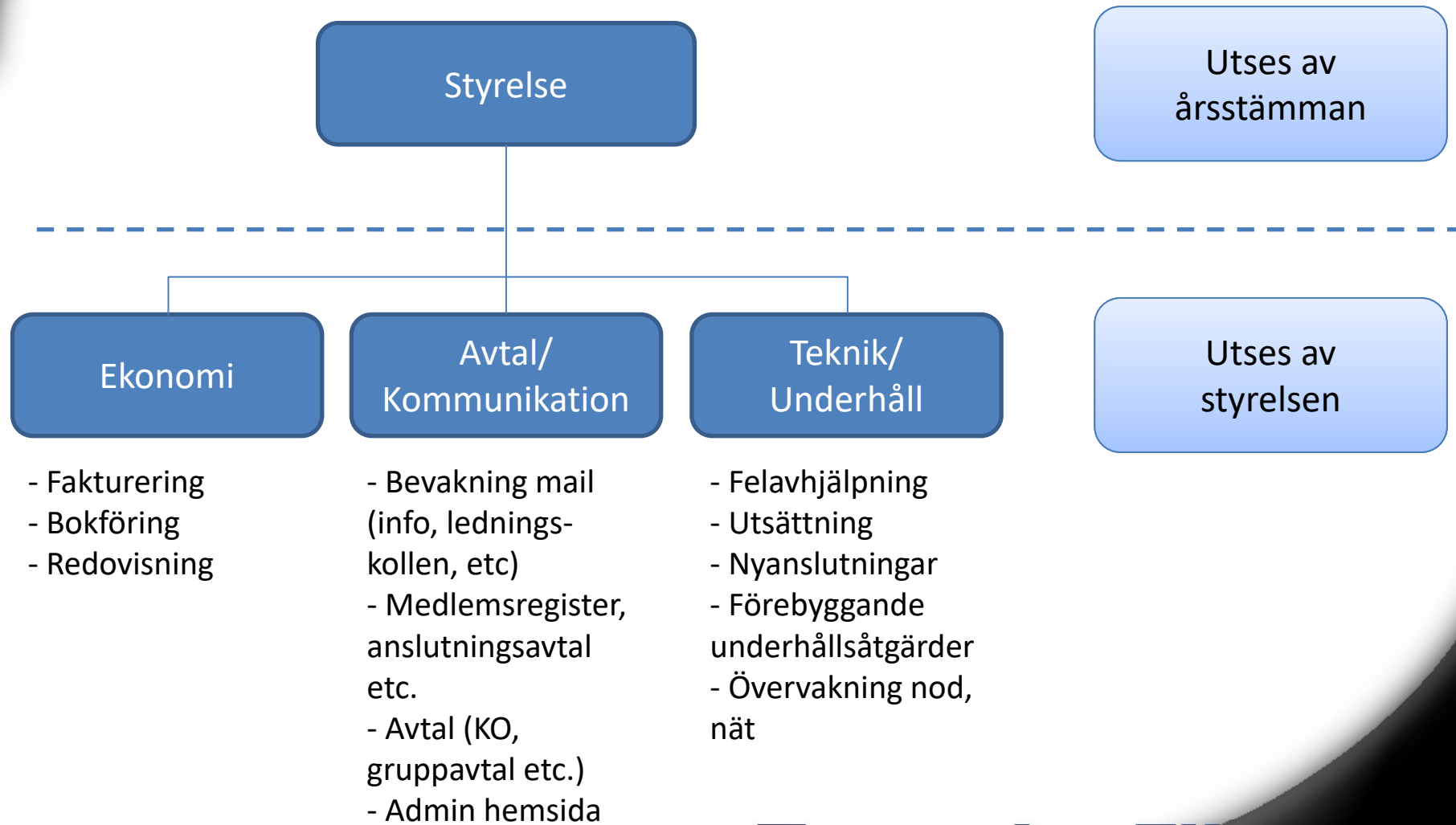



# Förvaltningsplan

## Teknik

- Främst lokala entreprenörer knyts upp för:
  - Schaktarbeten
  - Fiberblåsning
  - Fiberinstallation
  - Utsättning

# Information

## Nätstatus

- Avbrott
  - Zitijs/Telia, vår kommunikationsoperatör, har vid några tillfällen haft planerade och oplanerade avbrott under senaste åren. Samtliga har åtgärdats inom rimlig tid.
  - Ett större avbrott inträffade den 18 maj, då en entreprenör som jobbade för IP-Only tog fel på slangar och klippte av matningen till vårt nät. Felet avhjälpes på c:a 2 timmar.
- Några få medlemmar har haft svårt att få gehör för problem med sina anslutningar hos, främst, ComHem, där de allra flesta får tjänster ifrån. I de flesta fall har problem kunnat åtgärdas, ibland efter påstötning på ComHem.

Det viktiga vid tekniska problem är att felanmäla till sin tjänsteleverantör. Där börjar felsökningen.

# Felhantering

Vid tekniska problem med anslutning, kontakta tjänsteleverantören

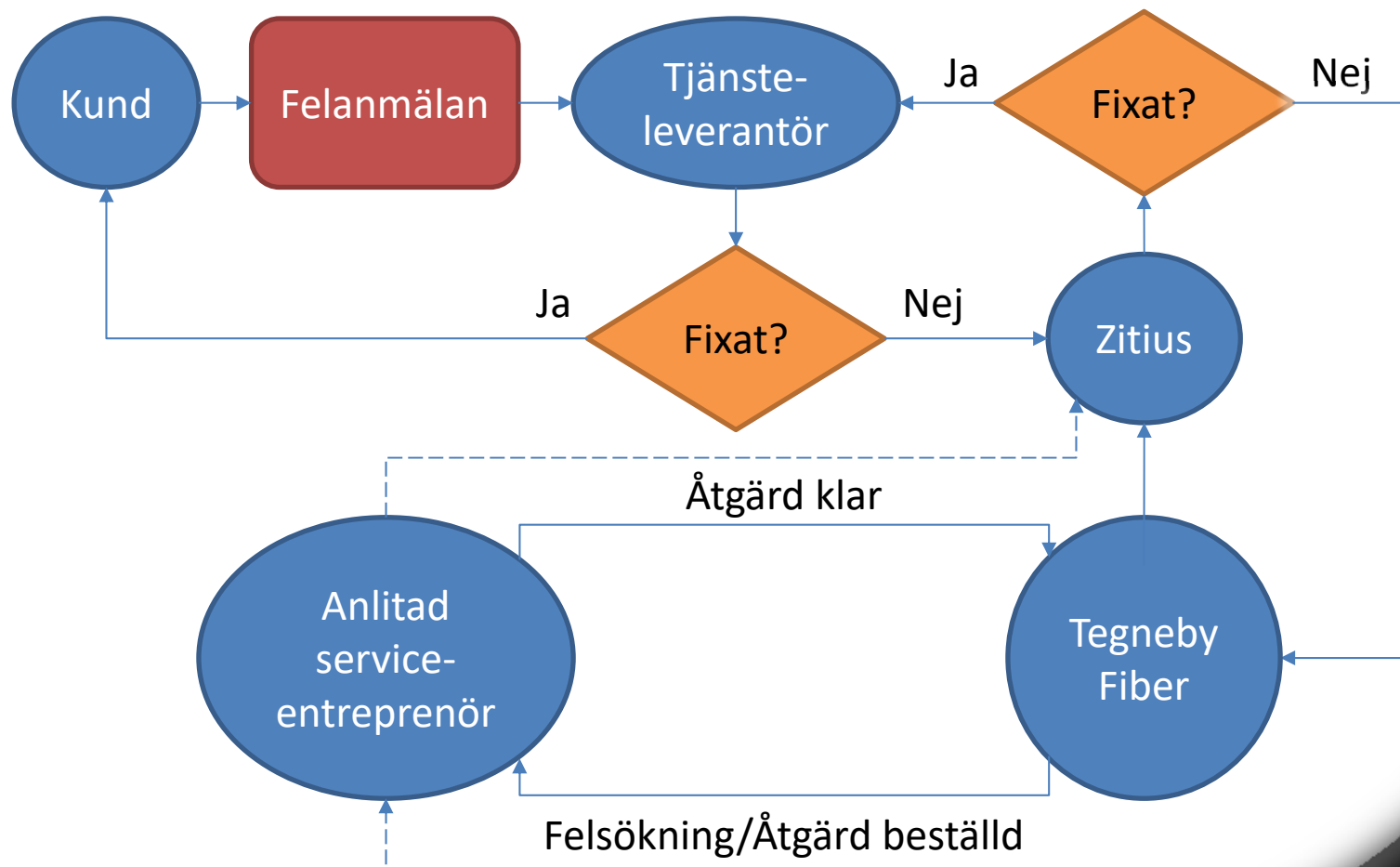

# Framtid

- Nytt gruppavtal
  - Avtalet med ComHem är uppsagt, men löper t.o.m. 2021-05-31. Då det nu är mindre än ett år kvar på avtalet kan inga nya anslutningar göras till gruppavtalet.
  - Styrelsens inriktning är att begära in offerter från aktörer på marknaden med avsikten att teckna ett nytt gruppavtal.
  - Styrelsen kommer att ta hänsyn till de synpunkter som inkommit under avtalstiden vid valet av ny leverantör, bl.a. långsam och instabil TV-box, i vissa fall prestandaproblem, etc.
  - Förändringar som kommer begäras jämfört med nuv. avtal:
    - Bättre TV-box samt ev. om det är möjligt att få tillgång till en andra TV-box utan extra kostnad.
    - Minst lika bra kanalpaket
    - Snabbare hastighet på bredbandet

# Framtid

- Byggnation av cirkulationsplats i Tegneby
  - Kanalisationen för vårt nät ligger nära dagens vägkorsning och kommer att påverkas. Omdragning och/eller omkoppling kommer sannolikt att behövas.
- Redundanskoppling mot Telia
  - I samband med att åtgärd utförs med anledning av byggnation av cirkulationsplatsen finns planer på att göra en anpassning av nätet med syfte att skapa en redundant koppling mot Telia. Det innebär att vi skulle kunna få två möjligheter till matning av vårt nät. Detta i sin tur skulle innebära att avbrottstiden vid en ev. framtida skada på nätet kan nätet matas från annat håll under tiden felavhjälpning pågår.

**Tegneby Fiber**